

**POLICÍA**



**SISTEMA PARA LA GESTION INTEGRAL DEL CENTRO DE CONTROL  
DE CONFIANZA**

---



**ALTEST**

# Introducción

---

El sistema para la gestión integral de las evaluaciones del centro de control de confianza permite monitorear el procedimiento de gestión de las evaluaciones, desde la solicitud de las mismas hasta la emisión de un resultado, permite el registro de resultados en cada una de las fases del proceso de evaluación, asegurando el cumplimiento de la normatividad establecida por el Modelo Nacional de Evaluación y Control de Confianza, para determinar que los aspirantes y personal de la Dependencia, cumplan con el perfil de puesto requerido.

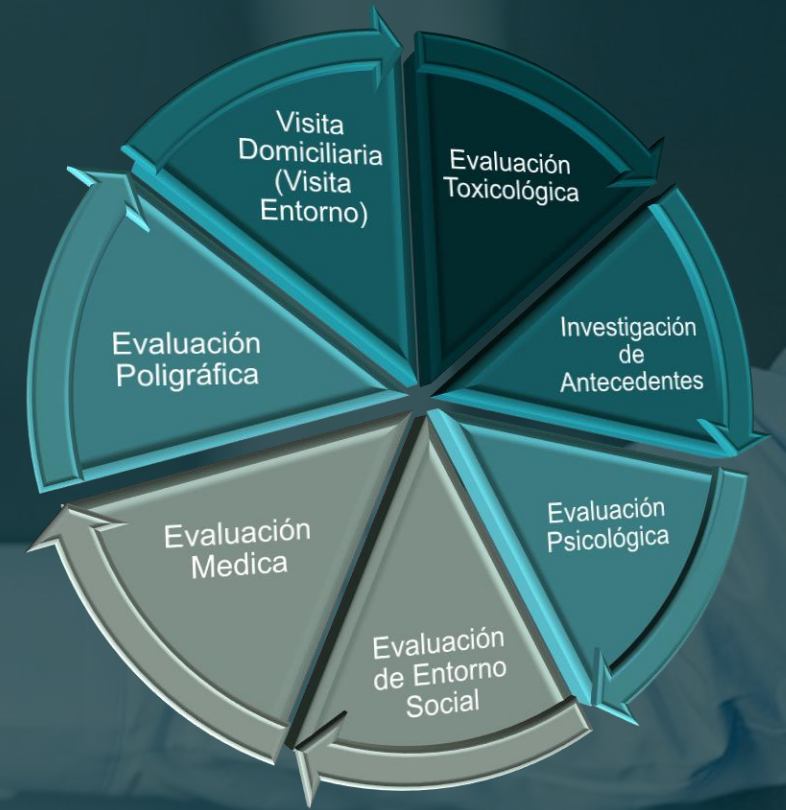



# Módulos

Nuestra solución se compone de módulos totalmente integrados con los que se pueden gestionar las evaluaciones desde las diferentes áreas del centro, unificando la información para el área de integración, optimizando tiempos y reduciendo costos operativos.



# Highlights

---

Nuestra solución es configurable, cuenta con módulos para el registro de los aspirantes y alta de corporaciones, además permite realizar evaluaciones de ingreso, permanencia o promoción o cualquier otro programa.

La información confidencial siempre se encuentra bajo resguardo ya que el control de acceso a la misma se define por nivel de puesto y tipo de usuario, adicionalmente se pueden bloquear los reportes para que no puedan ser editados una vez que son generados.

Gracias a las herramientas de búsqueda de reportes, es fácil la localización de evaluaciones históricas con varios criterios de búsqueda.



# Highlights

---

Permite generar la programación de evaluaciones para cada área evaluadora con el objetivo de organizar y planear las cargas de trabajo de los integrantes del área.

Se pueden configurar informes de resultados para realizar y enviar oficios desde el Módulo de evaluaciones a la corporación o Institución solicitante.

Permite emitir informes ejecutivos para la Dirección General sobre las evaluaciones practicadas, así como sobre el estatus general de las evaluaciones no concluidas y por programar.

Cuenta con un sistema de alertamiento de las evaluaciones a los servidores públicos que en primer término se les detectaron factores de riesgo para realizar sus funciones.

# Evaluaciones

---

Los módulos de Evaluaciones de las áreas de psicología, socioeconómico y médica garantizan la emisión de resultados válidos, confiables, así como los niveles de excelencia esperados en el desempeño de las funciones de los especialistas a su cargo, dando seguimiento a los programas de control de calidad del centro.

## Beneficios

Permite que el manejo de la información operada, concentrada y generada, se mantenga de forma confidencial de acuerdo al nivel de acceso o permisos del sistema.

Ayuda a los evaluadores a integrar sus reportes de evaluación y emisión de resultados en apego a lineamientos institucionales y criterios de evaluación.

Permite a los supervisores emitir recomendaciones de mejora en cuanto a desempeño de los evaluadores, lo que puede apoyar a la generación de planes estratégicos de mejora.

Permite turnar los resultados de evaluaciones a la dirección para su revisión y liberación.



# Integración

---

El Módulo de integración permite apoyar en el análisis global, cualitativo y articulado de los elementos aportados por cada una de las áreas evaluadoras, para obtener un resultado único de evaluación de control de confianza.

## Beneficios

En un flujo de trabajo, el área de integración podrá consultar los resultados integrales emitidos por los integrantes del área, verificando la redacción, ortografía, sentido del resultado, así como su motivación y fundamentación.

Permite elaborar proyecto de resultado integral, en dónde se plasman los motivos y fundamentos legales correspondientes que determinen de acuerdo a los lineamientos establecidos, el resultado de evaluación y control de confianza.

Permite generar el resultado integrales al área de archivo para su guarda y custodia, previo control digital que se deje para constancia.

Cuenta con la capacidad de comunicación con el área de psicología, poligrafía, socioeconómica y médica para revisión de resultados.



# Administración

---

El módulo de administración del sistema es el punto central para acceder y controlar sus funciones básicas, con un amplio conjunto de herramientas para extraer y analizar datos.

Los roles de administrador y usuario de nuestra solución permiten definir con precisión el nivel de acceso de los empleados a los datos.

Entre otras funciones este Módulo permite:

- Brindar permisos a cada usuario del sistema.
- Asignar usuarios.
- Crear módulos nuevos dentro del sistema.
- Verificar quien esta usando el sistema.

Los ambientes se personalizan acorde a la jerarquía de puesto y área.

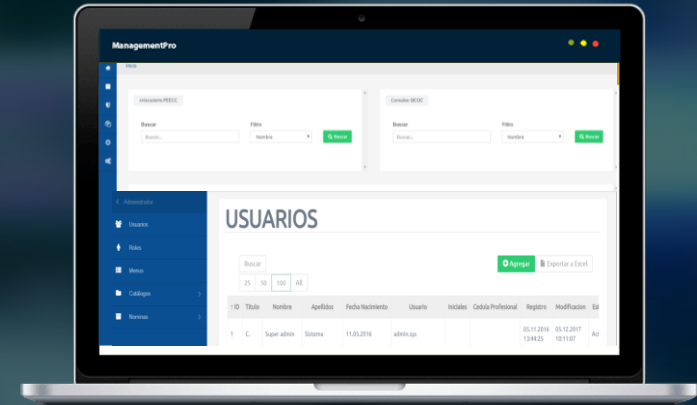



# Toma de decisiones BI

El tablero de Indicadores (Dashboard) permite mostrar de manera gráfica y en línea las principales métricas que intervienen en la consecución de los objetivos del Centro de Control y Confianza

- Reportes pendientes de cada una de las áreas evaluadoras
- Estadística de programación por tipo de evaluación, área y tipo de programa.
- Asistencia global diaria y por rango de fechas.
- Búsqueda de antecedentes

El tablero de indicadores se puede configurar de acuerdo al tipo de usuario o área. El nivel de acceso se puede configurar para evaluadores, supervisores, directores y el propio titular del centro.

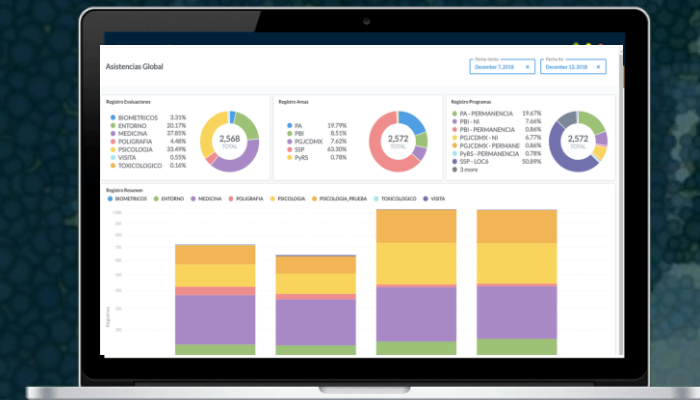
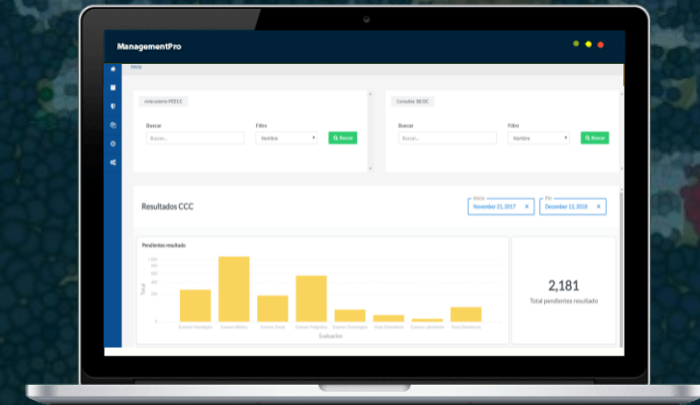



# LA SOLUCIÓN



## Fácil de usar

*Diseño intuitivo para mejorar la experiencia del usuario. Un sistema sencillo y funcional a través de menús que optimizan la navegación en el sistema.*

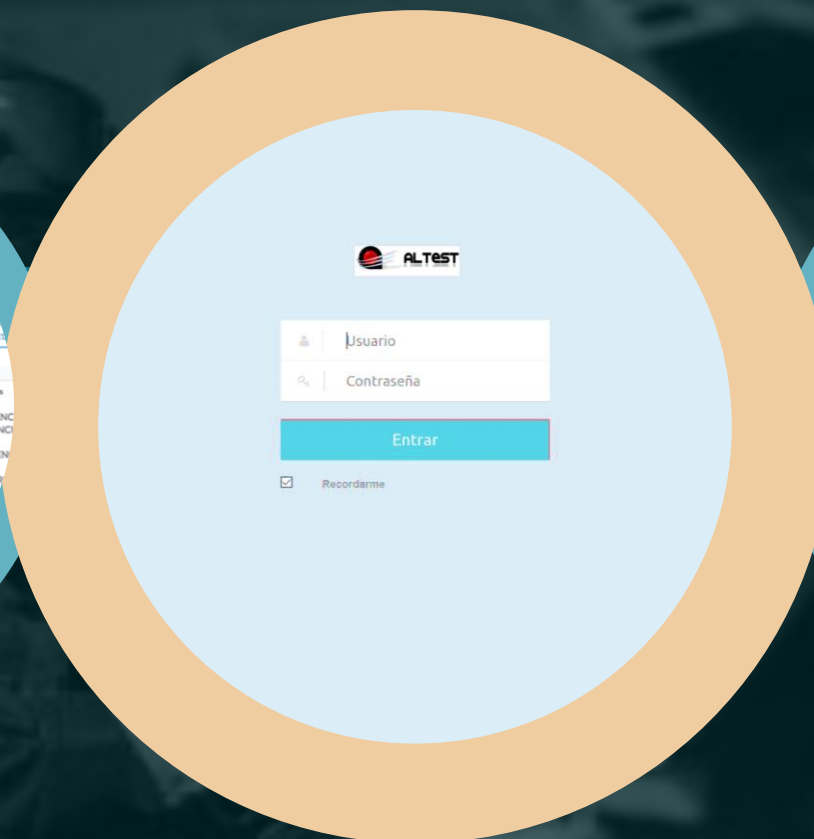

## Seguridad Total

*Crea múltiples perfiles para controlar accesos y resguardar tu información. Tus datos siempre estarán seguros con nuestra solución.*



## Altamente configurable

*A diferencia de otras soluciones, nuestro sistema está diseñado de manera intuitiva para mejorar la experiencia de usuario, se adapta completamente a las necesidades internas del centro.*



# ¿Por qué elegirnos?



Somos una empresa especializada en Tecnologías de Información, donde no solo adoptamos estándares, tecnología, buenas prácticas, sino que además generamos tecnología, creamos estándares y buenas prácticas en desarrollo de software y seguridad.

Con mas de 10 años de experiencia , contamos con un equipo de profesionales que ofrece soluciones personalizadas a nuestros clientes, comprometiéndonos con el desarrollo de cada cliente, aplicando una metodología estructurada y robusta para la resolución de problemas, pero lo suficientemente flexible para adecuarse a sus necesidades.

Contamos con un equipo de investigación orientada a la innovación tecnológica, desarrollando técnicas y metodologías para solución de problemas.

Actualmente contamos con la certificación de CMMI Nivel 2 bajo el concepto de Desarrollo de Software, avalado por el CMMI Institute.

Nuestra solución cuenta con registro ante el Instituto Nacional del Derecho de Autor (INDAUTOR)